

塭港排水系統水門抽水站治理工程

公共工程生態檢核自評表

工程基本資料	計畫及工程名稱	塭港排水系統水門抽水站治理工程		設計單位	旭城工程技術顧問有限公司
	工程期程	107/12/03~108/10/16		監造廠商	旭城工程技術顧問有限公司
	主辦機關	嘉義縣政府		營造廠商	坤韵營造有限公司
	基地位置	行政區：嘉義縣東石鄉； TWD97 座標 X：165564 Y：2597322		工程預算/經費 (千元)	21,370
	工程目的	既有水閘門設施老舊，閘門體無法密合造成漏水，故規劃本工程，進行閘門之改善			
	工程類型	<input type="checkbox"/> 交通、 <input type="checkbox"/> 港灣、 <input checked="" type="checkbox"/> 水利、 <input type="checkbox"/> 環保、 <input type="checkbox"/> 水土保持、 <input type="checkbox"/> 景觀、 <input type="checkbox"/> 步道、 <input type="checkbox"/> 建築、 <input type="checkbox"/> 其他_____			
	工程概要	水門改建工程			
	預期效益	修復之護岸及新建之水閘門，可避免閘門漏水造成危險			
階段	檢核項目	評估內容	檢核事項		
工程計畫核定階段	一、專業參與	生態背景人員	是否有生態背景人員參與，協助蒐集調查生態資料、評估生態衝擊、擬定生態保育原則？ <input type="checkbox"/> 是 <input checked="" type="checkbox"/> 否		
	二、生態資料蒐集調查	地理位置 關注物種及重要棲地	區位： <input type="checkbox"/> 法定自然保護區、 <input checked="" type="checkbox"/> 一般區 (法定自然保護區包含自然保留區、野生動物保護區、野生動物重要棲息環境、國家公園、國家自然公園、國有林自然保護區、國家重要濕地、海岸保護區...等。) 1. 是否有關注物種，如保育類動物、特稀有植物、指標物種、老樹或民俗動植物等？ <input type="checkbox"/> 是 _____ <input checked="" type="checkbox"/> 否 2. 工址或鄰近地區是否有森林、水系、埤塘、濕地及關注物種之棲地分佈與依賴之生態系統？ <input checked="" type="checkbox"/> 是 塭港排水 _____ <input type="checkbox"/> 否		
工程計	三、生態保育原則	方案評估	是否有評估生態、環境、安全、社會、經濟等層面之影響，提出對生態環境衝擊較小的工程計畫方案？ <input type="checkbox"/> 是 <input checked="" type="checkbox"/> 否		

畫 核 定 階 段		採用策略	針對關注物種及重要生物棲地，是否採取迴避、縮小、減輕或補償策略，減少工程影響範圍？ <input type="checkbox"/> 是 <input checked="" type="checkbox"/> 否
		經費編列	是否有編列生態調查、保育措施、追蹤監測所需經費？ <input checked="" type="checkbox"/> 是 _____ <input type="checkbox"/> 否
	四、 民眾參與	現場勘查	是否邀集生態背景人員、相關單位、在地民眾與關心相關議題之民間團體辦理現場勘查，說明工程計畫構想方案、生態影響、因應對策，並蒐集回應相關意見？ <input type="checkbox"/> 是 <input checked="" type="checkbox"/> 否
	五、 資訊公開	計畫資訊公開	是否主動將工程計畫內容之資訊公開？ <input type="checkbox"/> 是 <input checked="" type="checkbox"/> 否
	規 劃 階 段	一、 專業參與	生態背景及工程 專業團隊
二、 基本資料蒐 集調查		生態環境及 議題	1.是否具體調查掌握自然及生態環境資料？ <input type="checkbox"/> 是 <input checked="" type="checkbox"/> 否 2.是否確認工程範圍及週邊環境的生態議題與生態保全對象？ <input type="checkbox"/> 是 <input checked="" type="checkbox"/> 否
三、 生態保育對 策		調查評析、生態 保育方案	是否根據生態調查評析結果，研擬符合迴避、縮小、減輕與補償策略之生態保育對策，提出合宜之工程配置方案？ <input type="checkbox"/> 是 <input checked="" type="checkbox"/> 否
四、 民眾參與		規劃說明會	是否邀集生態背景人員、相關單位、在地民眾與關心相關議題之民間團體辦理規劃說明會，蒐集、整合並溝通相關意見？ <input type="checkbox"/> 是 <input checked="" type="checkbox"/> 否
五、 資訊公開		規劃資訊公開	是否主動將規劃內容之資訊公開？ <input type="checkbox"/> 是 <input checked="" type="checkbox"/> 否
設 計 階 段	一、 專業參與	生態背景及工程 專業團隊	是否組成含生態背景及工程專業之跨領域工作團隊？ <input type="checkbox"/> 是 <input checked="" type="checkbox"/> 否
	二、 設計成果	生態保育措施及 工程方案	是否根據生態評析成果提出生態保育措施及工程方案，並透過生態及工程人員的意見往復確認可行性後，完成細部設計。 <input type="checkbox"/> 是 <input checked="" type="checkbox"/> 否
	三、 資訊公開	設計資訊公開	是否主動將生態保育措施、工程內容等設計成果之資訊公開？ <input type="checkbox"/> 是 <input checked="" type="checkbox"/> 否
施 工	一、 專業參與	生態背景及工程 專業團隊	是否組成含生態背景及工程背景之跨領域工作團隊？ <input checked="" type="checkbox"/> 是 <input type="checkbox"/> 否

階段	二、 生態保育措施	施工廠商	<p>1.是否辦理施工人員及生態背景人員現場勘查，確認施工廠商清楚瞭解生態保全對象位置？</p> <p>■是 □否</p> <p>2.是否擬定施工前環境保護教育訓練計畫，並將生態保育措施納入宣導。</p> <p>□是 ■否</p>
		施工計畫書	<p>施工計畫書是否納入生態保育措施，說明施工擾動範圍，並以圖面呈現與生態保全對象之相對應位置。</p> <p>□是 ■否</p>
		生態保育品質管理措施	<p>1.履約文件是否有將生態保育措施納入自主檢查？</p> <p>□是 ■否</p> <p>2.是否擬定工地環境生態自主檢查及異常情況處理計畫？</p> <p>■是 □否</p> <p>3.施工是否確實依核定之生態保育措施執行，並於施工過程中注意對生態之影響，以確認生態保育成效？</p> <p>□是 ■否</p> <p>4.施工生態保育執行狀況是否納入工程督導？</p> <p>■是 □否</p>
	三、 民眾參與	施工說明會	<p>是否邀集生態背景人員、相關單位、在地民眾與關心相關議題之民間團體辦理施工說明會，蒐集、整合並溝通相關意見？</p> <p>■是 □否</p>
	四、 資訊公開	施工資訊公開	<p>是否主動將施工相關計畫內容之資訊公開？</p> <p>■是 □否</p>
維護管理階段	一、 生態效益	生態效益評估	<p>是否於維護管理期間，定期視需要監測評估範圍的棲地品質並分析生態課題，確認生態保全對象狀況，分析工程生態保育措施執行成效？</p> <p>■是 □否</p>
	二、 資訊公開	監測、評估資訊公開	<p>是否主動將監測追蹤結果、生態效益評估報告等資訊公開？</p> <p>■是 □否</p>

附件 現況圖



水域棲地照片



水岸及護坡照片



水棲生物照片-南海沼蝦



河道底部似殼菜蛤



水棲生物照片-吳郭魚

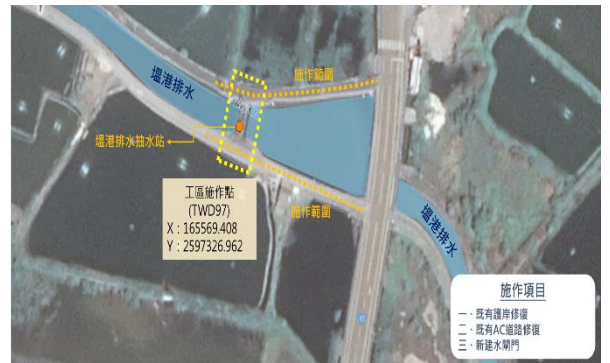

相關工程計畫索引圖