

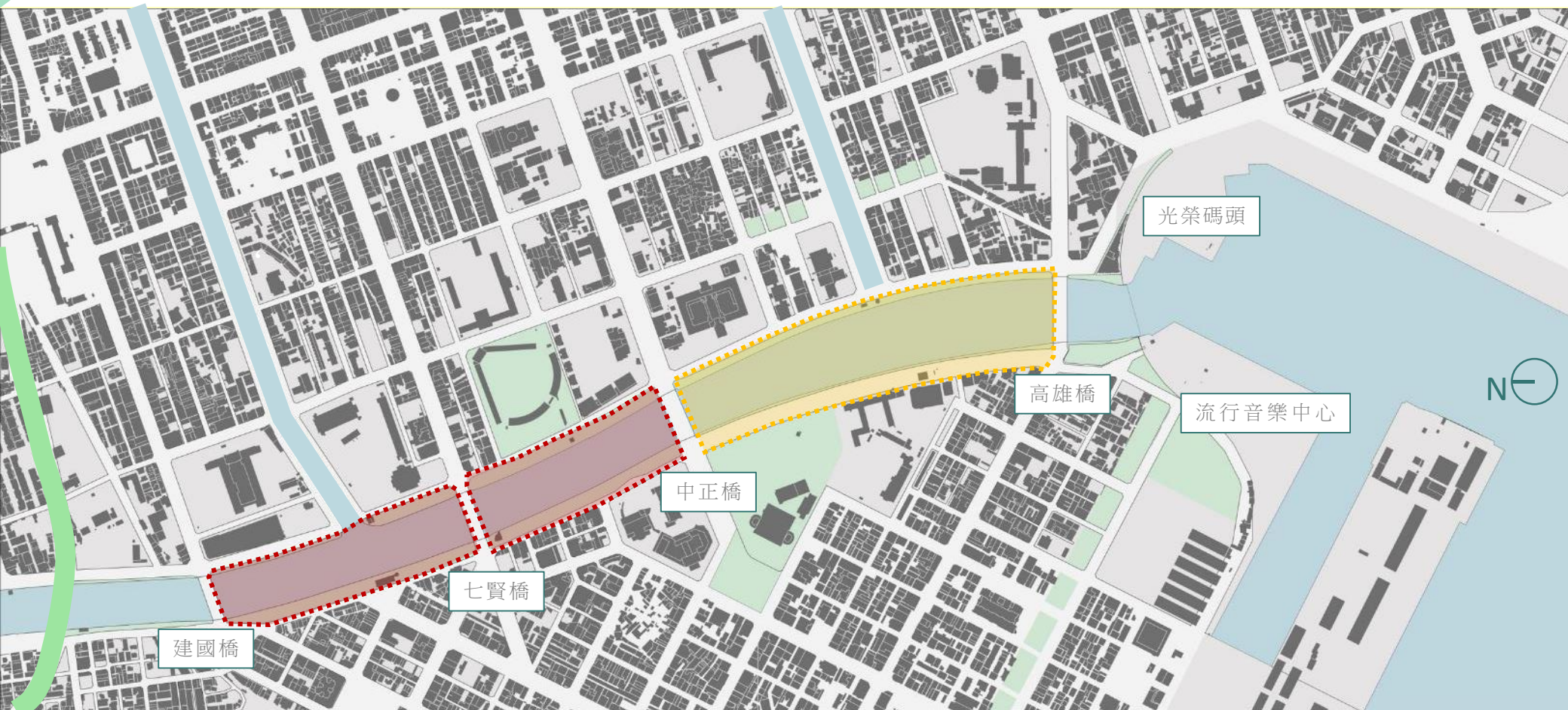

愛河水環境改善計畫

愛河沿線周邊景觀再造工程(第二期)

計畫範圍



-  一期規劃範圍(觀光前瞻計畫)
-  二期規劃範圍(水環境第六批次)

提案內容

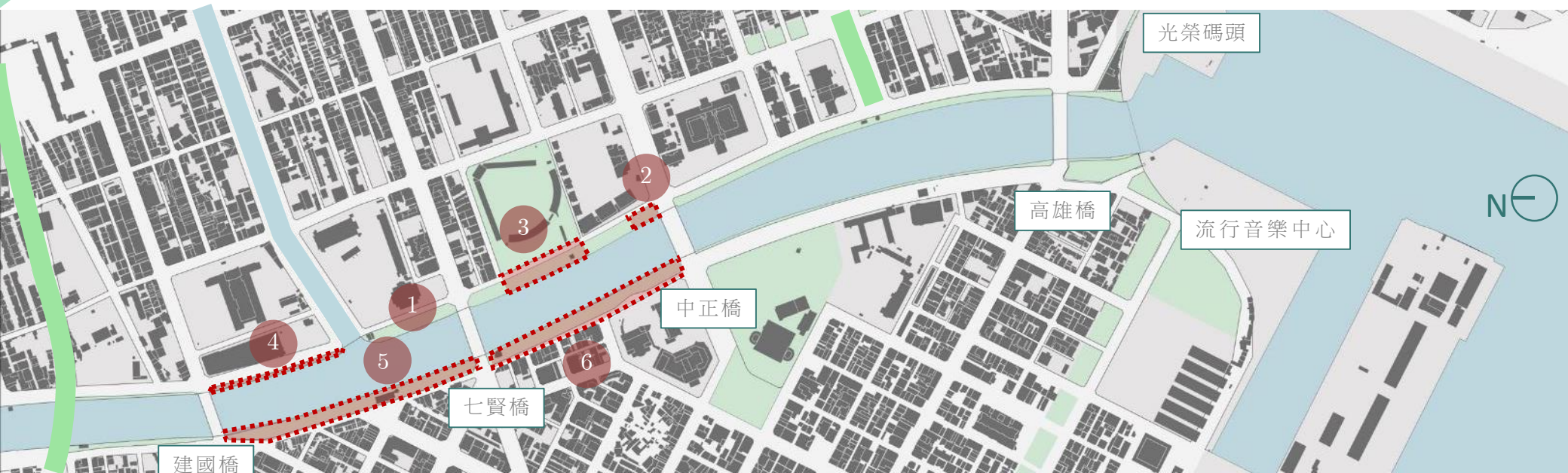

1. 沿線家具及指標系統整合
2. 橋頭節點空間改善
3. 河畔與棒球場綠地整合
4. 節點遮陽設施改善
5. 兩岸植栽環境及澆灌設施改善
6. 河畔地景與社區重新連結

提案內容

01. 沿線家具及指標系統整合



沿線家具及指標局部老舊，更新時一併整合愛河沿線家具及指標系統。愛河沿線景觀於不同時期完成，由不同團隊設計，家具及指標系統樣式未整合。

規劃/改造 方案

01. 沿線家具及指標系統整合

沿線家具及指標局部老舊，更新時一併整合愛河沿線家具及指標系統。

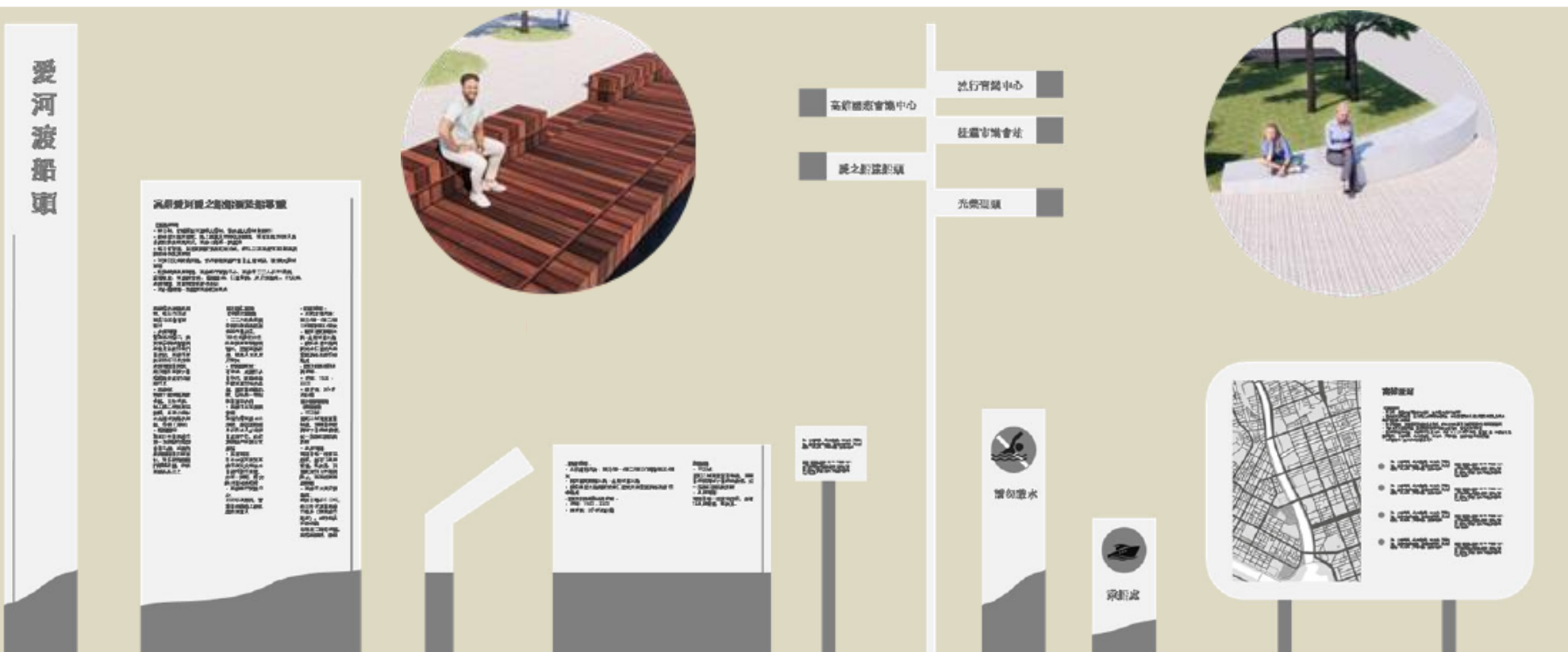

提案內容

02. 橋頭節點空間改善



現況：連接橋頭高低差棧橋老舊

改善河東路中正橋頭高低差人行路徑銜接，
利用草坡及階梯座椅，創造水岸觀景節點空間。



現況：步道高低不平

規劃/改造 方案

02. 橋頭節點空間改善

利用草坡及階梯座椅，創造水岸觀景節點空間。



提案內容

03.河畔與棒球場綠地整合



減法設計清理出舒適河畔綠地，並利用引導動線連結棒球場及河畔之綠地。

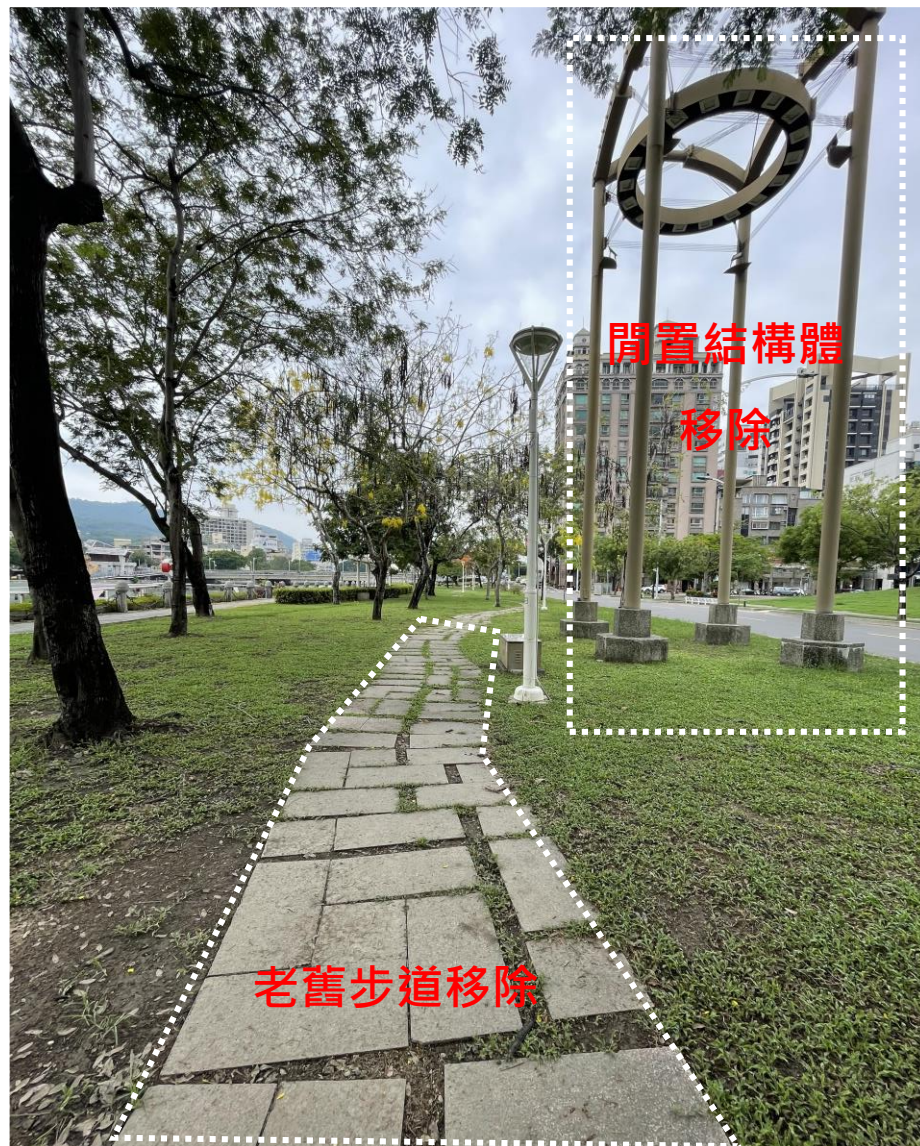

規劃/改造 方案

03.河畔與棒球場綠地整合

整體節點廣場，連結棒球場人行路徑。讓河畔草地完整化，呼應棒球場草坡地景。

節點廣場優化 綠地完整化+地景家具 節點廣場優化

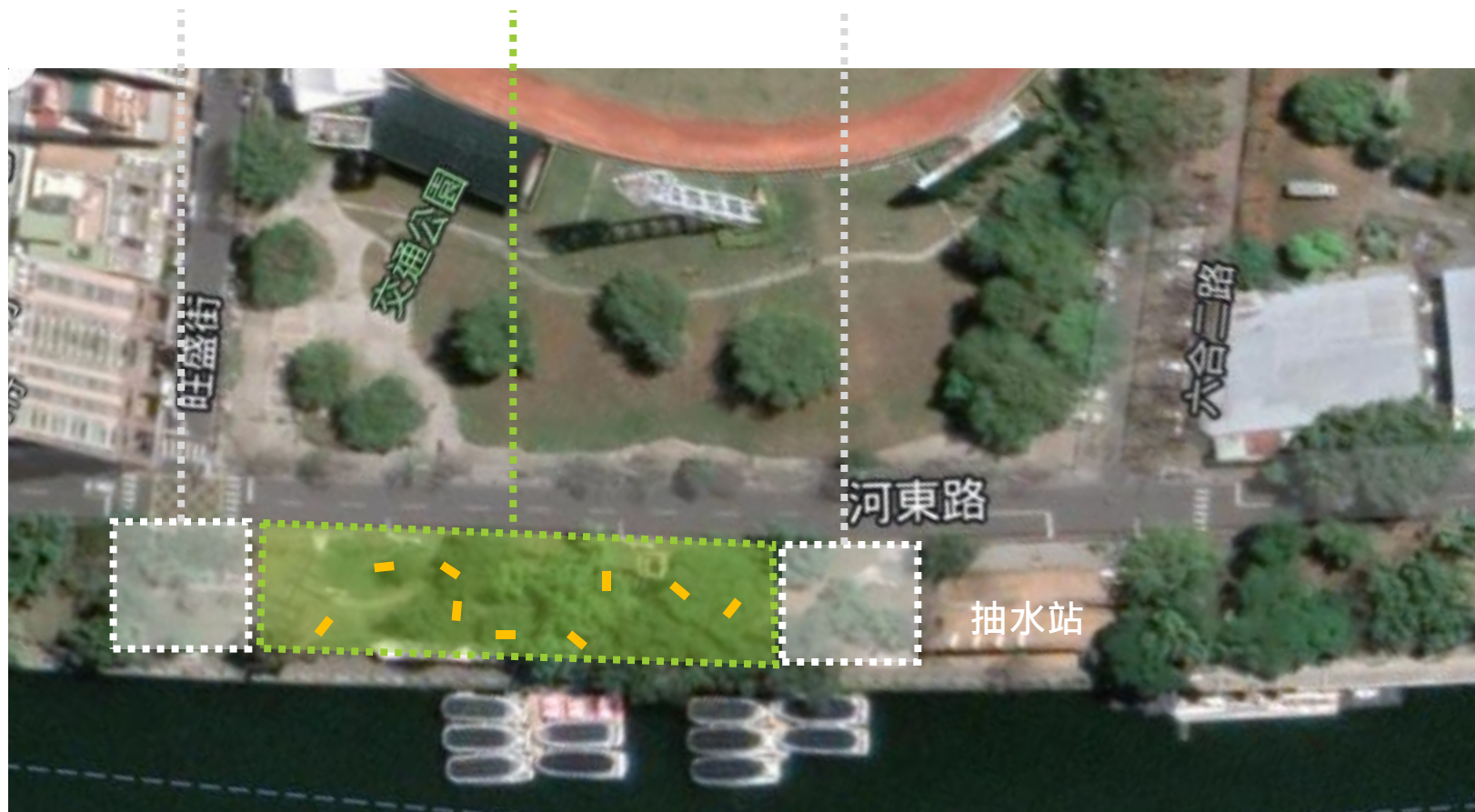

規劃/改造 方案

03. 河畔與棒球場綠地整合

讓河畔草地完整化，並搭配適當地景家具，創造活動節點。



提案內容

04.節點遮陽設施改善

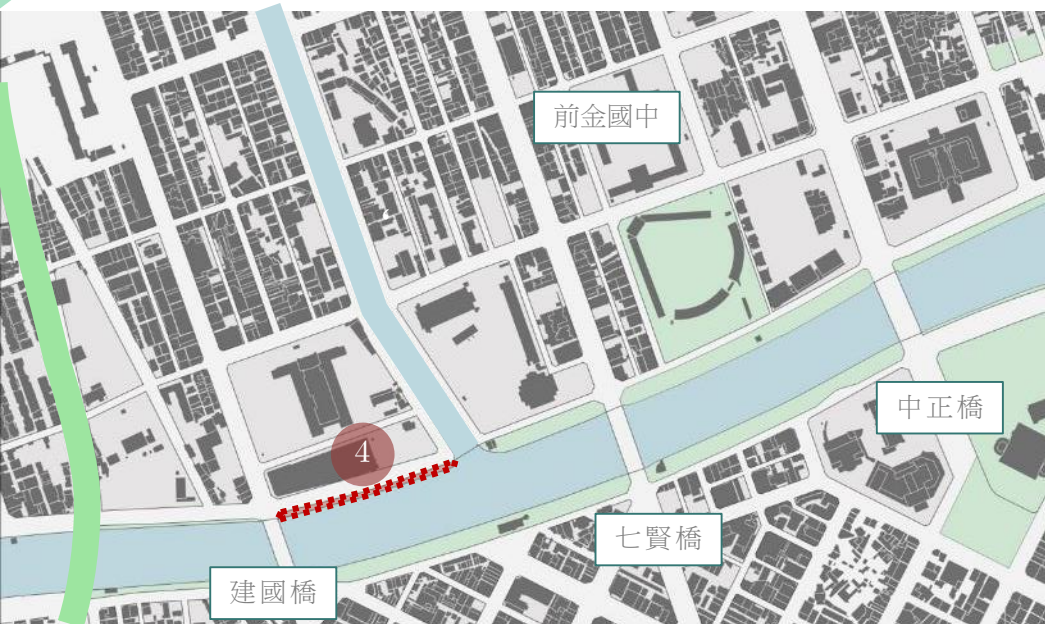

現況：觀景平台無法植樹遮陽, 使用率低

平台為出挑於水上之構造，無法植樹遮陽。
在既有河畔賞景平台上增加遮陽設施，增加
民眾停留意願，豐富河畔活動多元性。



規劃/改造 方案

04.節點遮陽設施改善

增加遮陽設施，增加民眾停留意願，豐富河畔活動多元性。



提案內容

05.兩岸植栽環境及澆灌設施改善

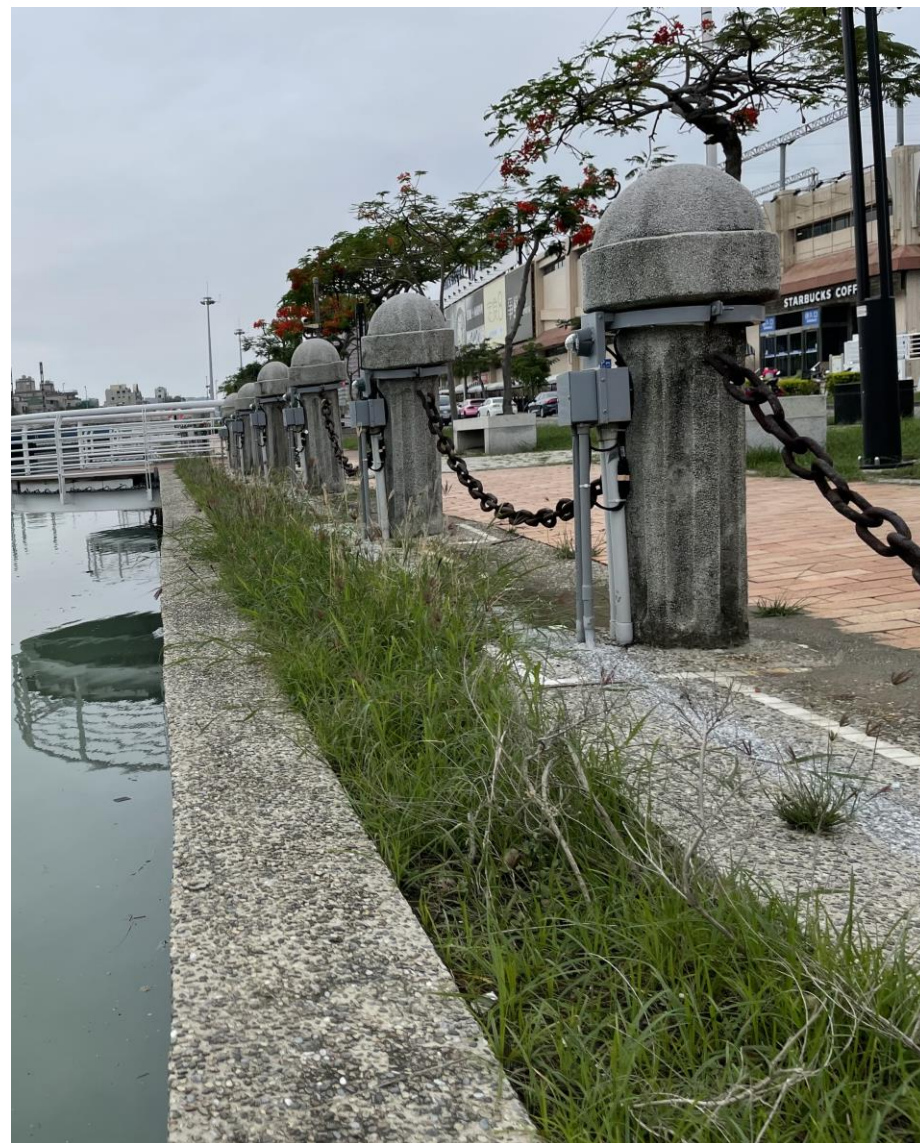
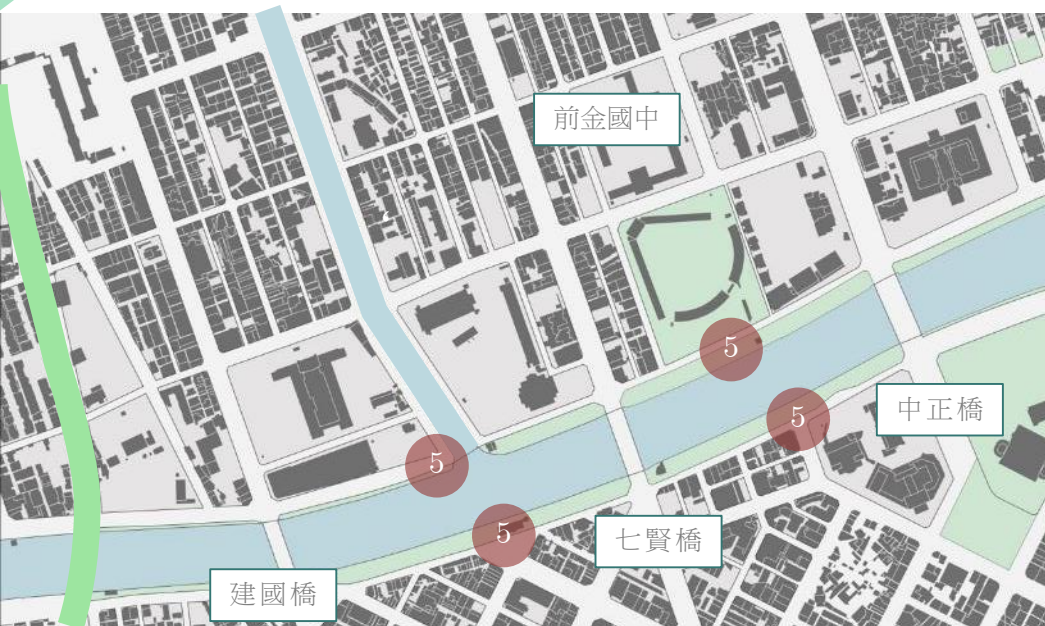

補充沿線澆灌設備，優化植栽生長。

規劃/改造 方案

05.兩岸植栽環境及澆灌設施改善

補充沿線噴灌設備，優化植栽生長。



提案內容

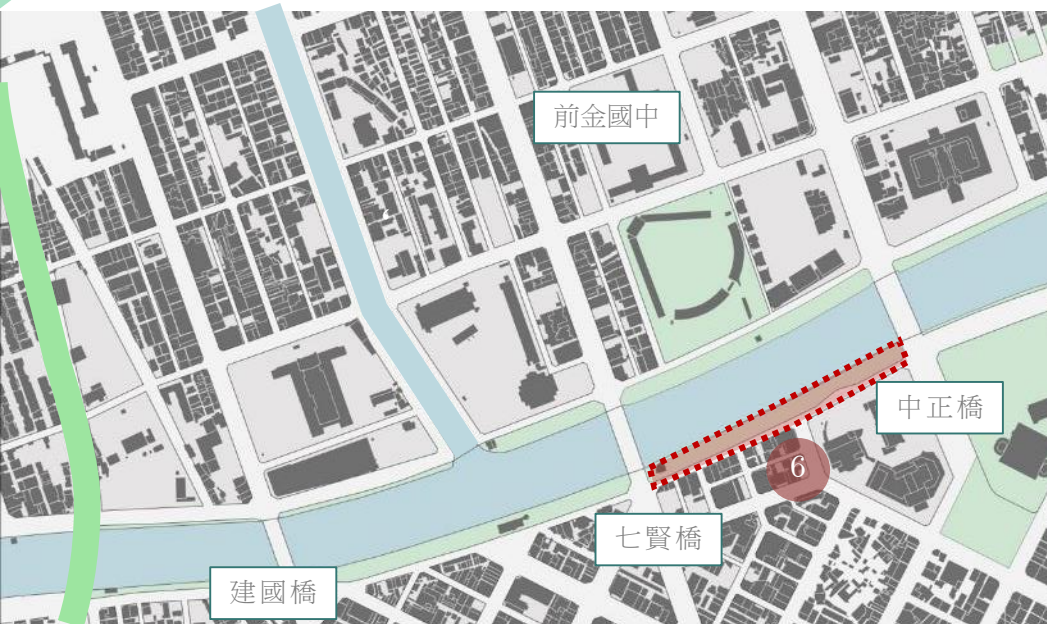

現況：綠地分割河畔與周邊商家及社區

06. 河畔地景與社區重新連結

重新配置人行動線，增加穿越性路徑，讓人們得以在樹林間穿梭，鼓勵民眾使用綠地野餐，並活化道路側商業活動。



提案內容

現況：人行路徑集中在河畔，缺乏路徑穿越至路側商家及社區。

人行路徑

自行車路徑

周邊商家

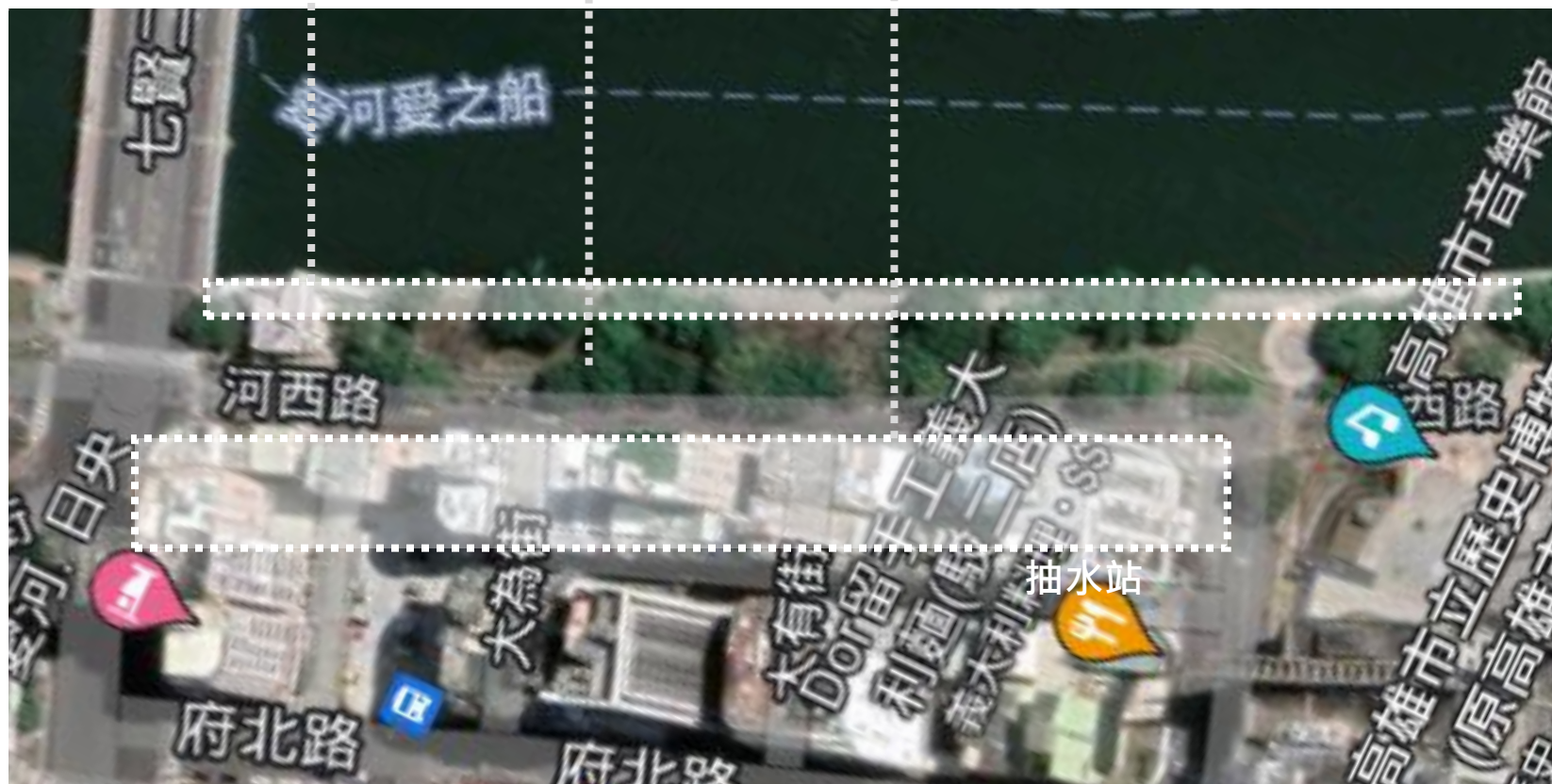

規劃/改造 方案

06.河畔地景與社區重新連結

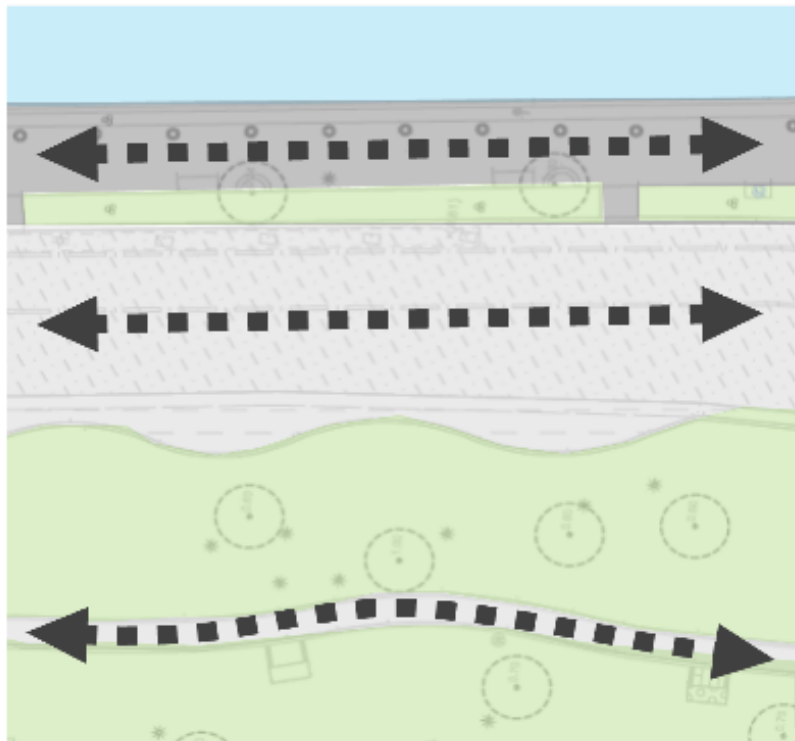

現況：

人行與綠地明確分離，缺少穿越動線。

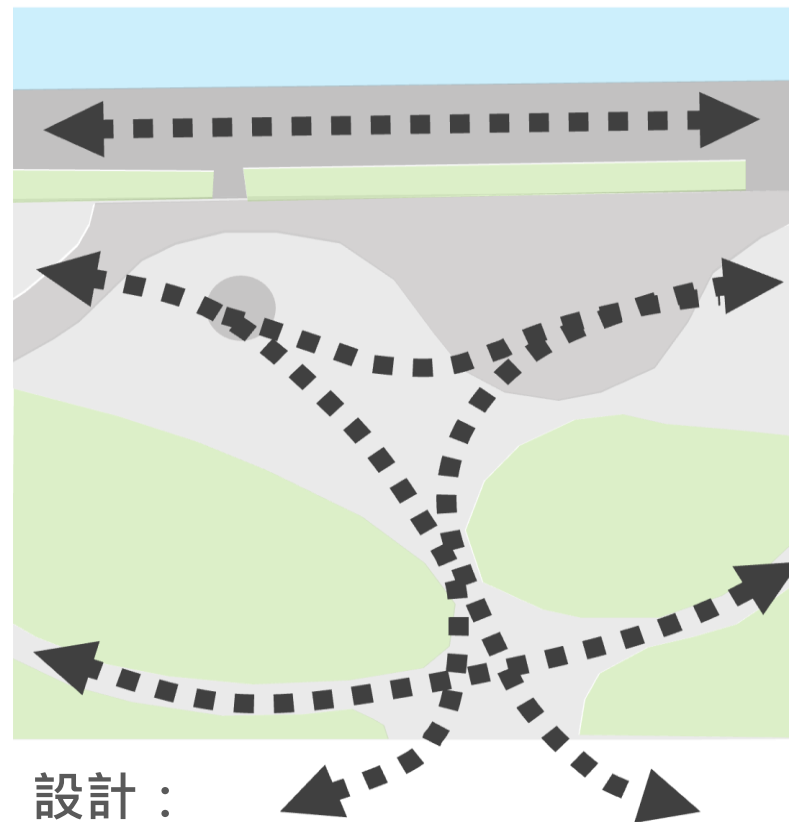

設計：

新增穿越動線，鼓勵人們使用綠地野餐並活化道路側商業活動。

規劃/改造 方案

06.河畔地景與社區重新連結

新增穿越動線，鼓勵人們使用綠地野餐並活化道路側商業活動。



穿越路徑連接河畔與社區

經費及期程

項次	項目	單位	數量	單價(元)	複價(元)
1	沿線家具及指標系統整合	座	50	50,000	2,500,000
2	橋頭節點空間改善	M ²	500	10,000	5,000,000
3	河畔與棒球場綠地整合	M ²	1000	6,000	6,000,000
4	節點遮陽設施改善	座	5	500,000	2,500,000
5	兩岸植栽環境及澆灌設施改善(長約1,600公尺)	式	1	10,000,000	10,000,000
6	河畔地景與社區重新連結(長約350公尺)	M ²	7000	3,000	21,000,000
	總計				47,000,000

■ 工程經費約**4,700萬**