

經濟部水利署
生態保育措施自主檢查表

工程名稱：梧棲區安良港排水 2K+584~2K+769 應急工程併辦土石標售

檢查日期：112 年 12 月 15 日

項目	項次	檢查項目	檢查結果		尚未執行	實際檢查情形
			合格	不合格		
生態 保育 措施	1	(減輕)以半半施工操作，避免全斷面阻隔排水路。	<input checked="" type="checkbox"/>	<input type="checkbox"/>	<input type="checkbox"/>	以半半施工操作
	2	(減輕)施工行為限制在工程範圍，避免造成上下游環境不必要的影響。	<input checked="" type="checkbox"/>	<input type="checkbox"/>	<input type="checkbox"/>	以限制施工範圍
	3	(減輕)護岸基腳處回填土方，回復部分水域環境與灘地棲地。	<input type="checkbox"/>	<input type="checkbox"/>	<input checked="" type="checkbox"/>	護岸工程執行中，尚未回填
	4	(減輕)左岸既有綠化空間已不擾動為原則，施工前設置標示迴避保留範圍。	<input checked="" type="checkbox"/>	<input type="checkbox"/>	<input type="checkbox"/>	未擾動左岸綠化空間
	5	(減輕)右岸道路有木棉數棵，道路北側設置樹穴改善樹木生長環境；道路南側(河道內)木棉配合移植，降低對整體環境造成影響。	<input checked="" type="checkbox"/>	<input type="checkbox"/>	<input type="checkbox"/>	木棉已移植
	6	(減輕)加強工區垃圾廢棄物管理，並定期清理避免汙染現地環境。	<input checked="" type="checkbox"/>	<input type="checkbox"/>	<input type="checkbox"/>	廢棄物已集中處理
	7	(減輕)工區內禁止飼養及餵養犬隻，避免流浪犬隻群聚。	<input checked="" type="checkbox"/>	<input type="checkbox"/>	<input type="checkbox"/>	未飼養及餵養犬隻
是否發生環境異常狀況？ (如有環境生態異常狀況請通報工程主辦機關與監造單位)			<input type="checkbox"/> 是	異常狀況說明： 解決對策：		
			<input checked="" type="checkbox"/> 否			
備註： 1. 「實際檢查情形」應說明檢查結果。(例如「不合格」，請說明不合格事項。) 2. 反黑之檢查項目，應配合現場情況補充執行現況照片。 3. 檢查不合格事項，請納入附表 C-08 表單辦理追蹤。						
工地主任 (工地負責人)		黃博裕 (簽章+日期)		施工廠商方委託之 生態背景人員		鍾紹 (簽章+日期) 12/15

1 以半半施工操作，避免全斷面阻隔排水路。

[施工前]



日期：民國 112 年 08 月 22 日

[施工階段]



日期：民國 112 年 12 月 15 日

目前於右岸施工中

2 施工行為限制在工程範圍，避免造成上下游環境不必要的影響。

[施工前]



日期：民國 112 年 08 月 22 日

[施工階段]



日期：民國 112 年 12 月 15 日

3 護岸基腳處回填土方，回復部分水域環境與灘地棲地。

[施工前]

[施工階段]



日期：民國 112 年 08 月 22 日

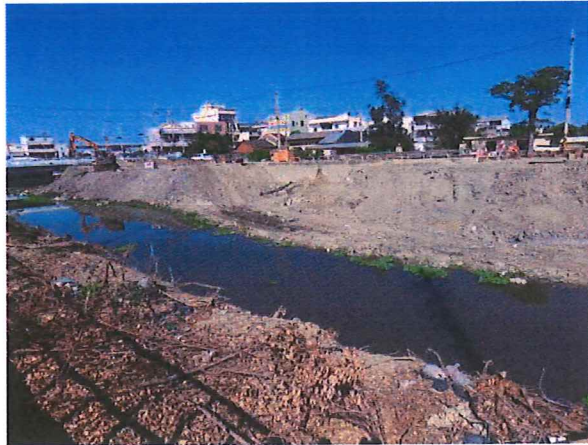

日期：民國 112 年 12 月 15 日
目前右岸正在施工，待施工完畢後於基腳處回填土方

4 左岸既有綠化空間已不擾動為原則，施工前設置標示迴避保留範圍。

[施工前]



日期：民國 112 年 08 月 22 日

[施工階段]



日期：民國 112 年 12 月 15 日
未擾動左岸既有綠化空間

5 右岸道路有木棉數棵，道路北側設置樹穴改善樹木生長環境；道路南側(河道內)木棉配合移植，降低對整體環境造成影響。

[施工前]

[施工階段]



日期：民國 112 年 08 月 22 日



日期：民國 112 年 09 月 14 日

木棉已移植它處